

Órgano Superior: 40 Organismos Descentralizados

Unidad Presupuestal:

- 39 Universidad Politécnica de Tulancingo
- 40 Universidad Politécnica de Pachuca
- 41 Universidad Politécnica de Francisco I Madero
- 42 Universidad Politécnica de Huejutla
- 43 Universidad Politécnica Metropolitana de Hidalgo
- 44 Universidad Tecnológica de Tula - Tepeji
- 45 Universidad Tecnológica de Tulancingo
- 46 Universidad Tecnológica de la Huasteca Hidalguense
- 47 Universidad Tecnológica del Valle del Mezquital
- 48 Universidad Tecnológica de la Sierra Hidalguense
- 49 Universidad Tecnológica de la Zona Metropolitana del Valle de
- 50 Instituto Tecnológico Superior de Huichapan
- 51 Instituto Tecnológico Superior del Occidente del Estado de
- 52 Instituto Tecnológico Superior del Oriente del Estado de Hidalgo
- 53 Universidad Intercultural del Estado de Hidalgo
- 58 El Colegio del Estado de Hidalgo
- 60 Instituto Hidalguense de Financiamiento a la Educación Superior
- 73 Universidad Tecnológica Minera de Zimapan
- 76 Universidad Tecnológica de Mineral de la Reforma
- 77 Universidad Politécnica de la Energía

Programa: 0008 Educación Pública

Subprograma: 12 Educación Superior

DEFINICIÓN DEL PROBLEMA

Se requiere el fortalecimiento de la calidad y pertinencia de la educación superior, a fin de contribuir al desarrollo del estado de Hidalgo mediante el otorgamiento de servicios de educación superior a jóvenes entre 18 a 25 años de edad incluyendo posgrado.

MAGNITUD DEL PROBLEMA

Total: 151,848 estudiantes

Porcentaje anterior = 41.1%

Meta: El 58.9% (151,848) de la población entre 18 a 25 años requiere de servicios de educación superior.

PROBLEMÁTICA CENTRAL

31 mil 498 estudiantes egresados de educación media superior requieren de servicios de educación superior en el Estado de Hidalgo

POBLACIÓN O ÁREA DE ENFOQUE OBJETIVO

Estudiantes inscritos en Instituciones Públicas de Educación Superior, sectorizadas a la SEP Hidalgo (38 mil 168 estudiantes).

POBLACIÓN O ÁREA DE ENFOQUE POTENCIAL

Estudiantes en el grupo de edad de 18 a 25 años: 151,848 estudiantes.

Órgano Superior: 40 Organismos Descentralizados

Programa: 8 Educación Pública

Unidad Presupuestal:

Subprograma: 12 Educación Superior

- 39 Universidad Politécnica de Tulancingo
- 40 Universidad Politécnica de Pachuca
- 41 Universidad Politécnica de Francisco I Madero
- 42 Universidad Politécnica de Huejutla
- 43 Universidad Politécnica Metropolitana de Hidalgo
- 44 Universidad Tecnológica de Tula - Tepeji
- 45 Universidad Tecnológica de Tulancingo
- 46 Universidad Tecnológica de la Huasteca Hidalguense
- 47 Universidad Tecnológica del Valle del Mezquital
- 48 Universidad Tecnológica de la Sierra Hidalguense
- 49 Universidad Tecnológica de la Zona Metropolitana del
- 50 Instituto Tecnológico Superior de Huichapan
- 51 Instituto Tecnológico Superior del Occidente del Estado
- 52 Instituto Tecnológico Superior del Oriente del Estado de
- 53 Universidad Intercultural del Estado de Hidalgo
- 58 El Colegio del Estado de Hidalgo
- 60 Instituto Hidalguense de Financiamiento a la Educación Superior
- 73 Universidad Tecnológica Minera de Zimapan
- 76 Universidad Tecnológica de Mineral de la Reforma
- 77 Universidad Politécnica de la Energía

ANÁLISIS DE LOS INVOLUCRADOS

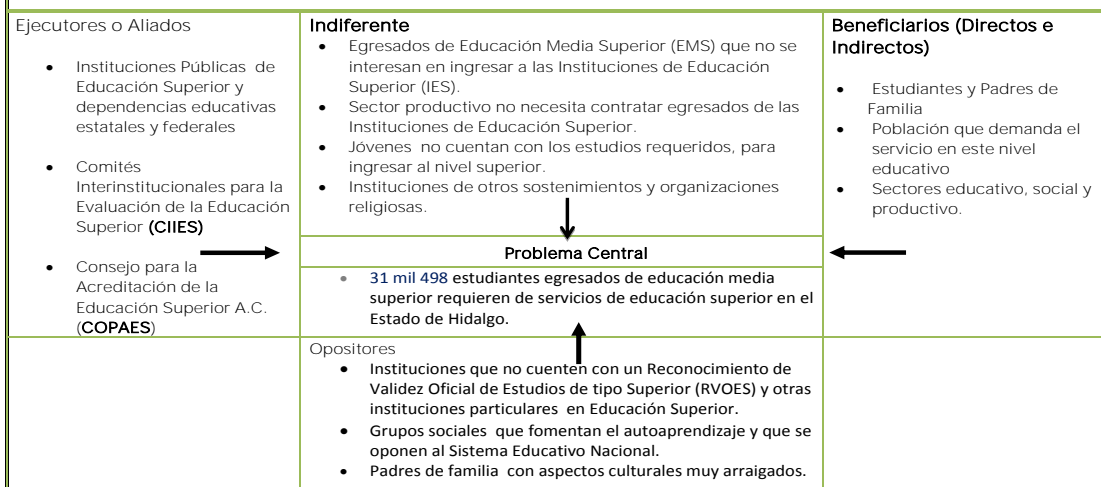

Impartir servicios educativos de ni educativos en igualdad y con recur:

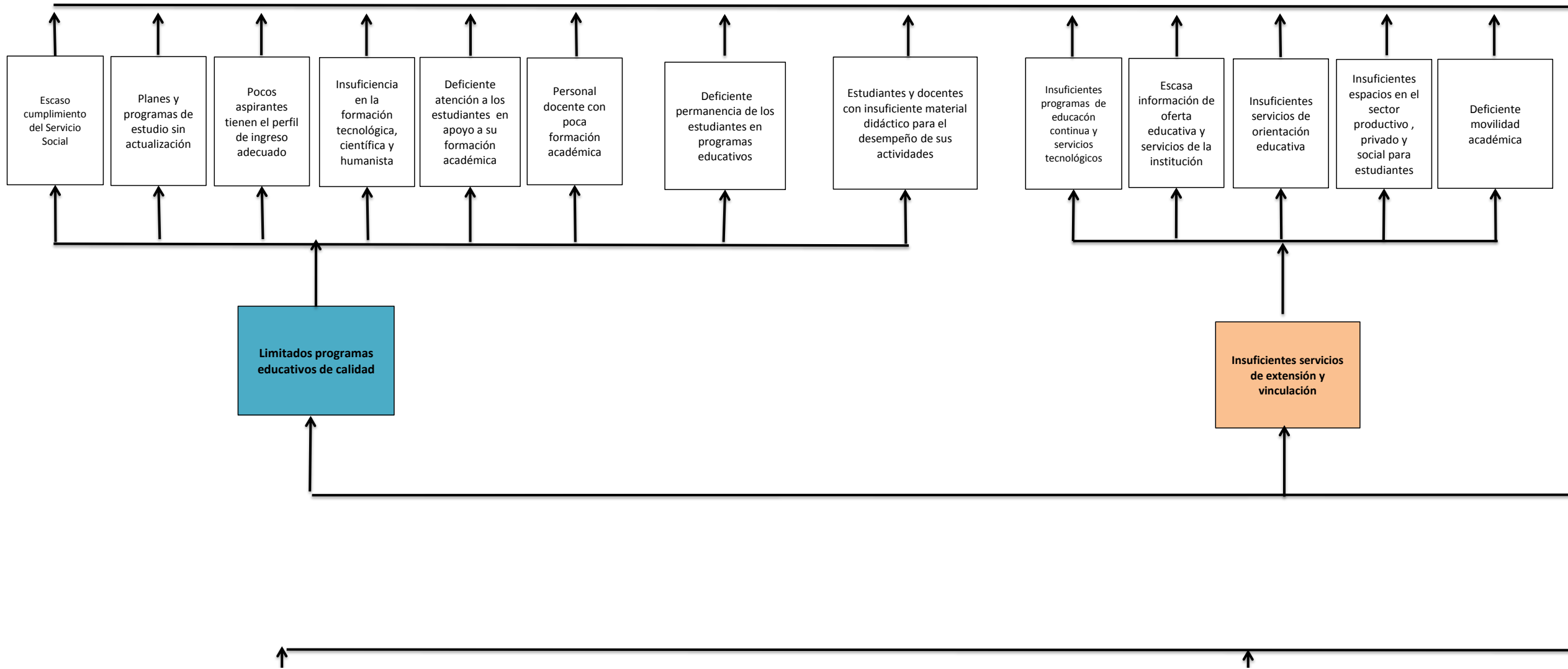

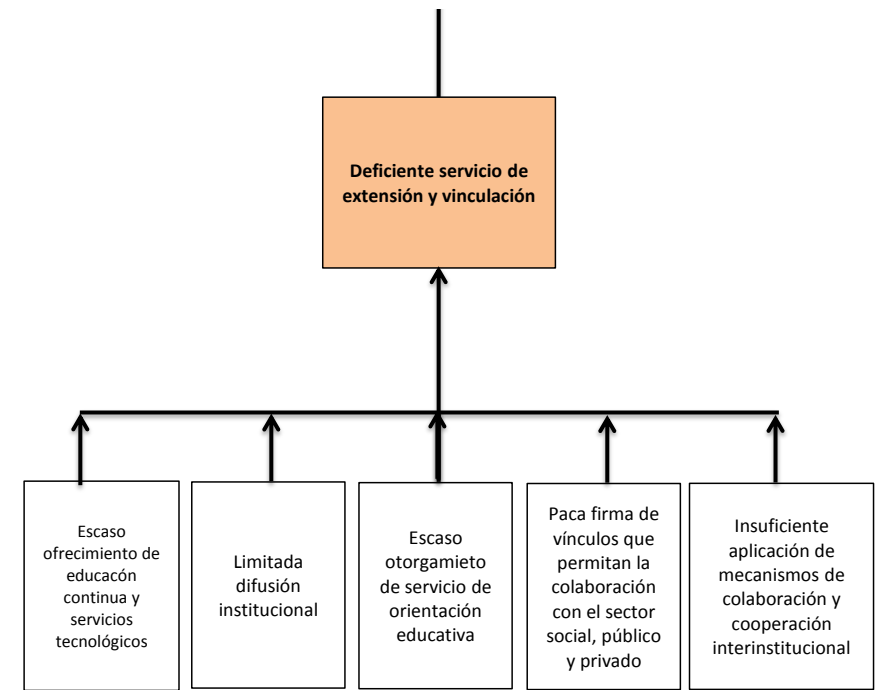
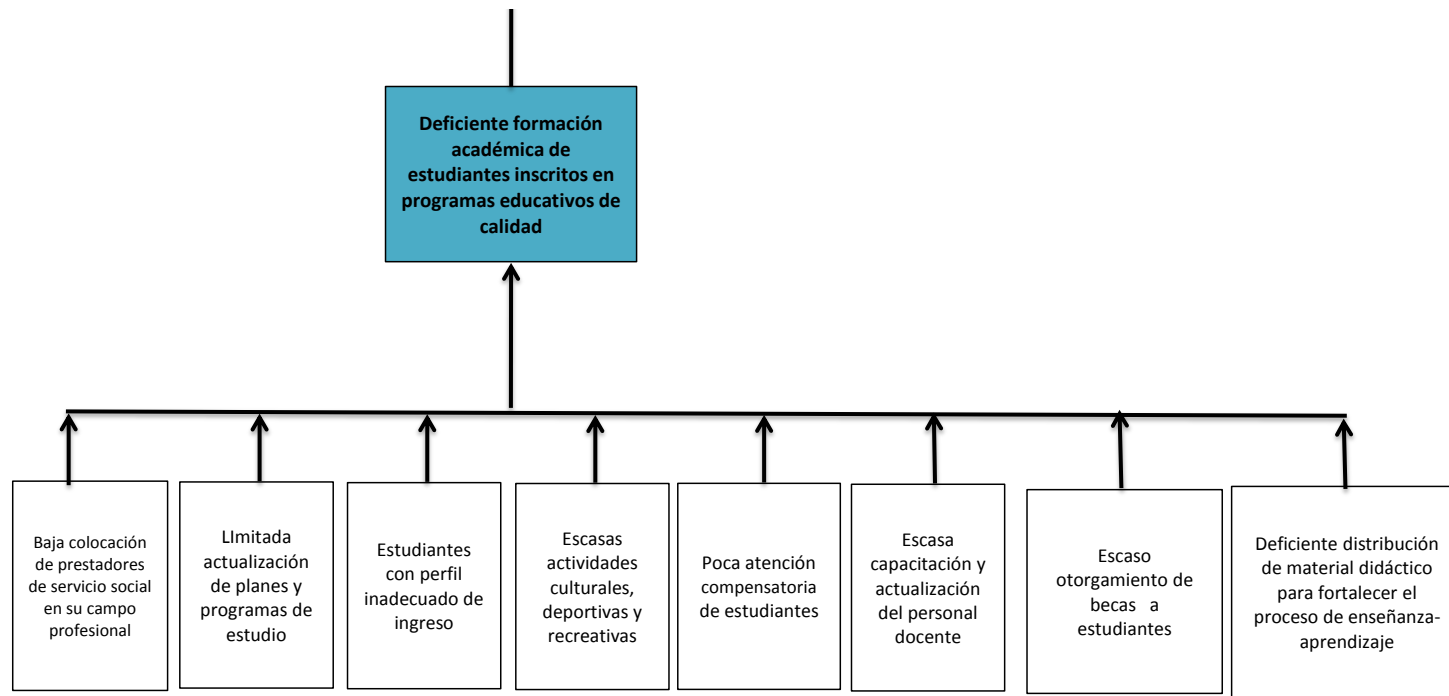



vel superior con suficiencia, calidad y relevancia, que garanticen el acceso a los niveles
sos destinados a programas de impacto que incidan en la mejora de las condiciones de
bienestar de las personas.

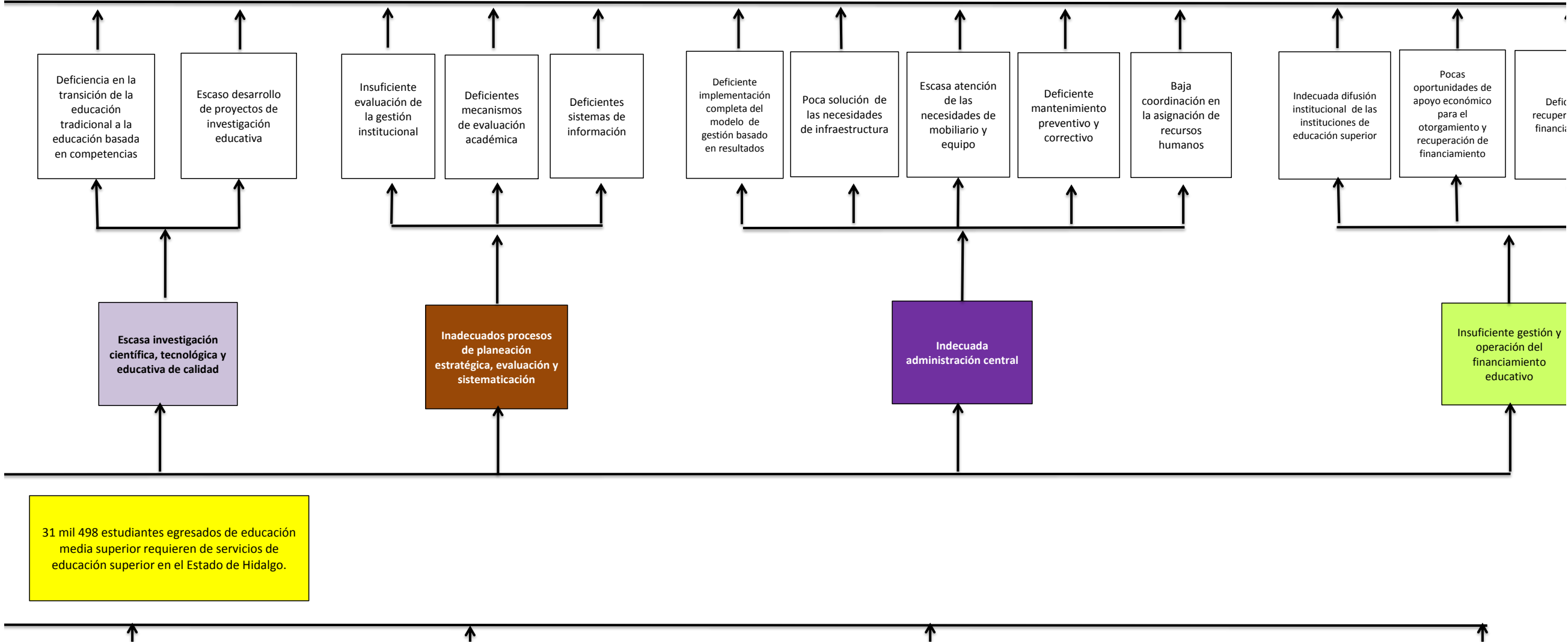

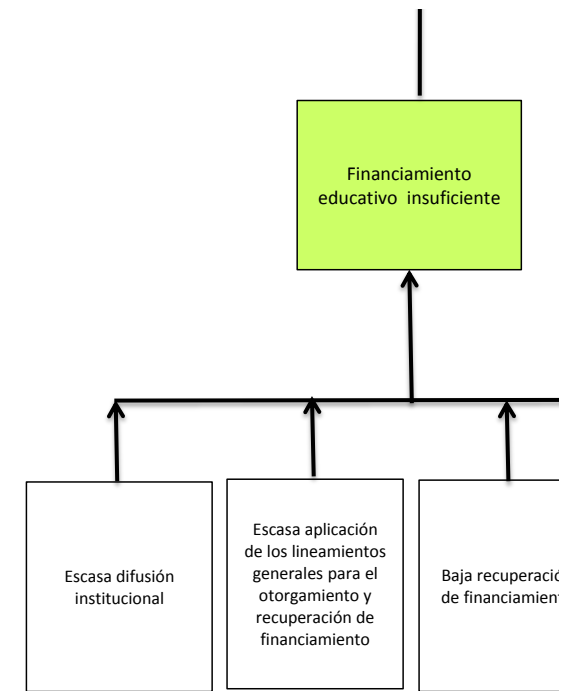
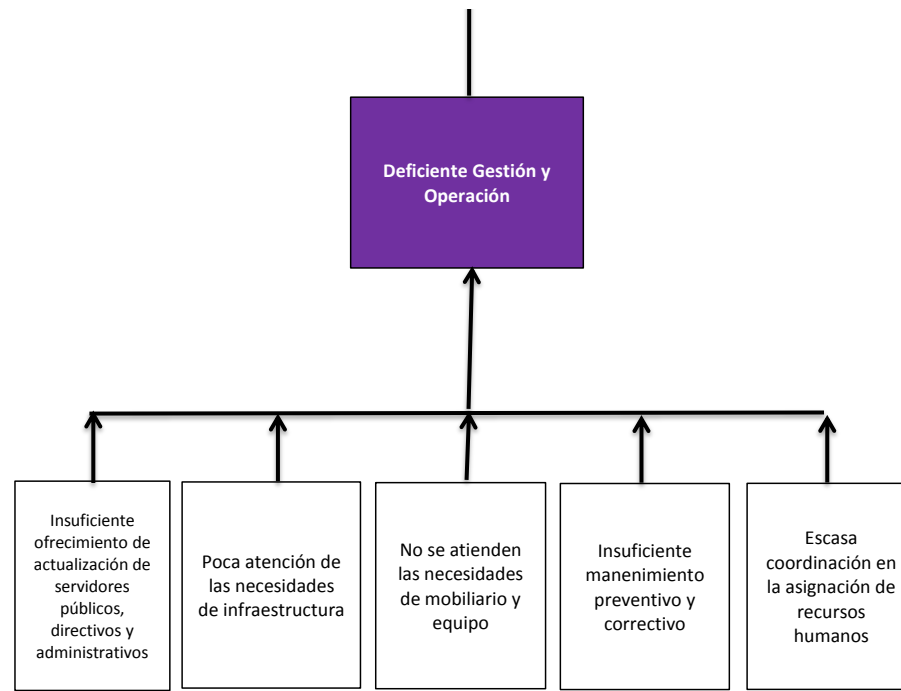
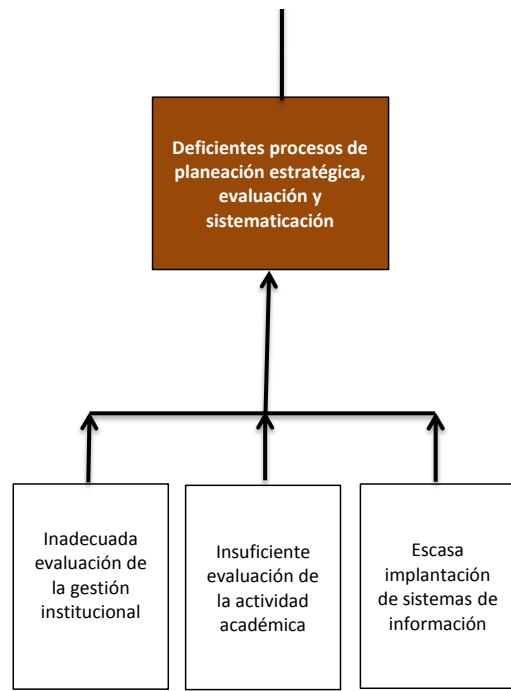
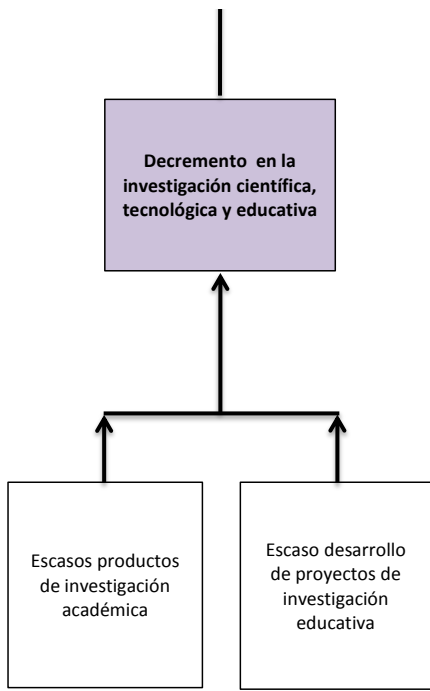

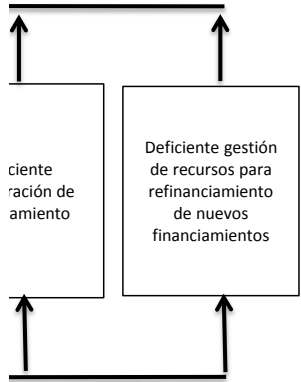

Efectos



Problema

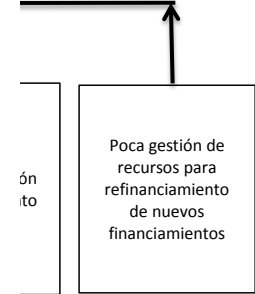

Causas

Incrementar la cobertura y calidad dando suficiencia a la

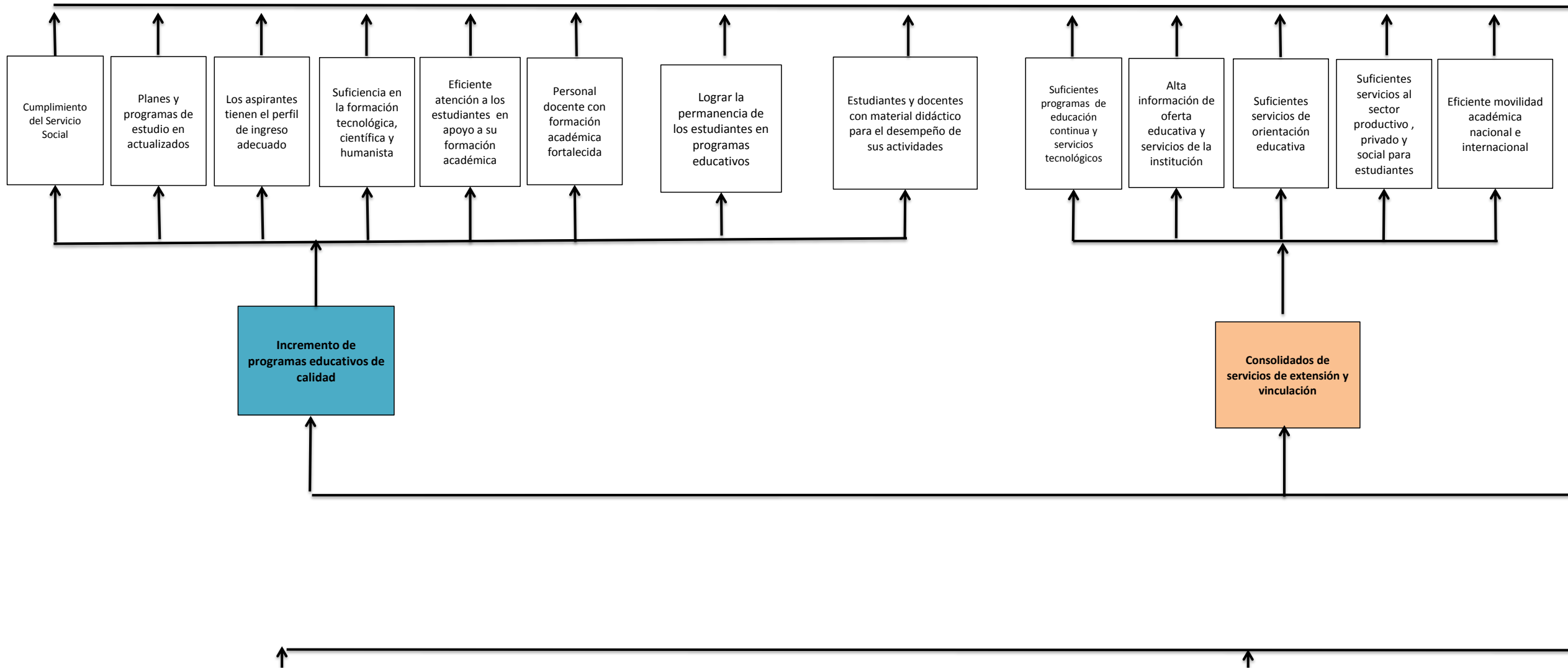

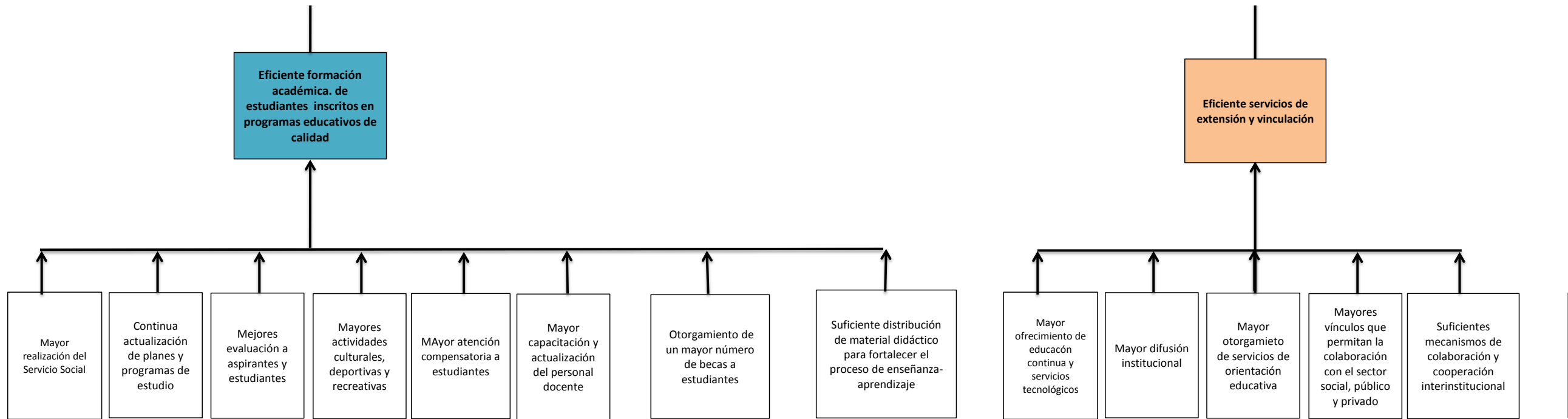



Unidad de Educación Superior en el grupo de población de 18 a 25 años
La capacidad instalada y procesos de enseñanza consolidados

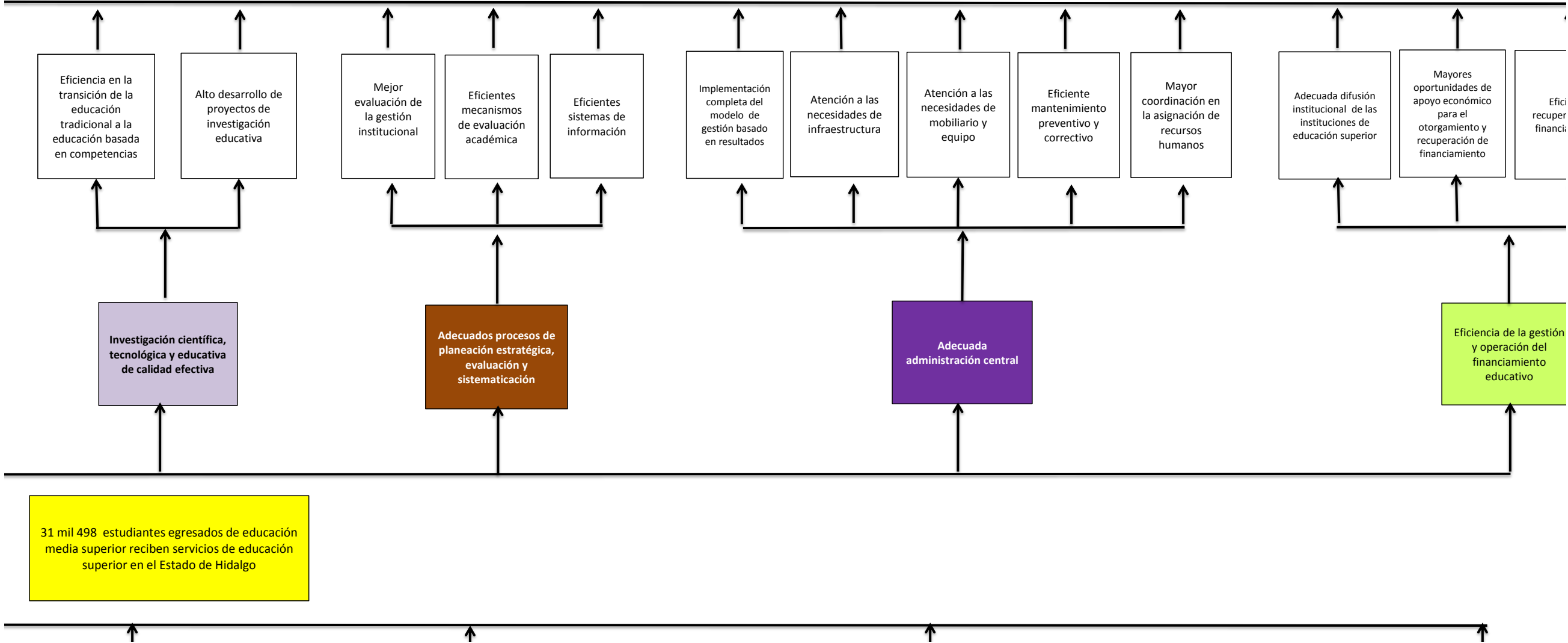

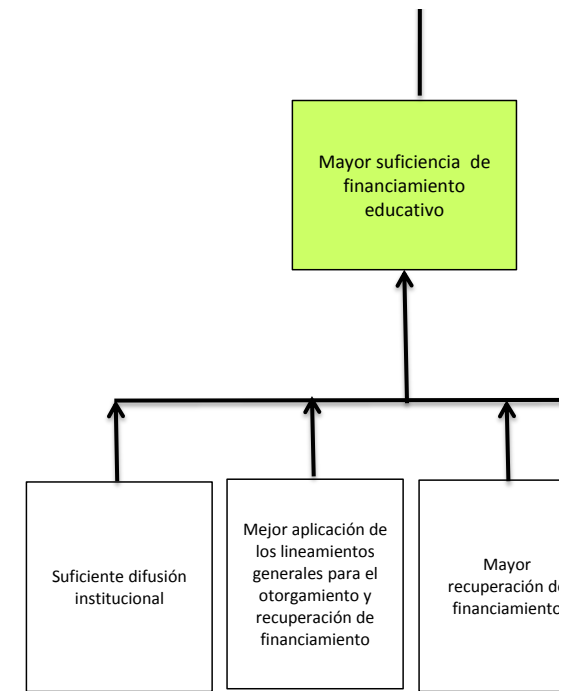
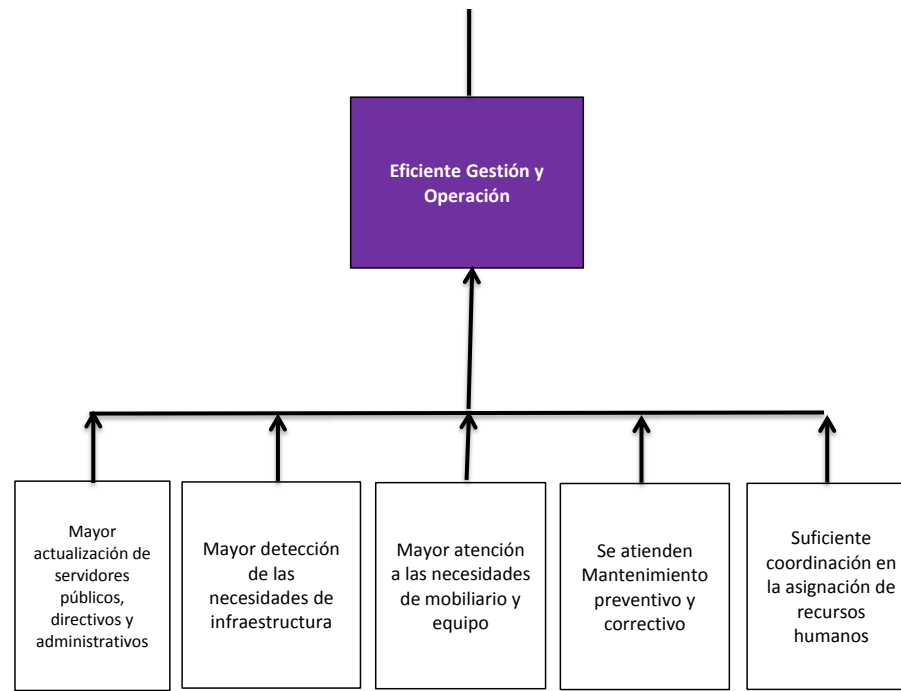
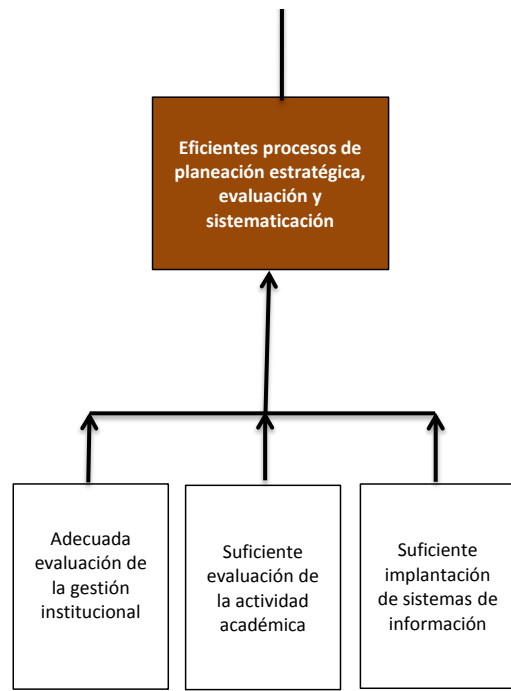
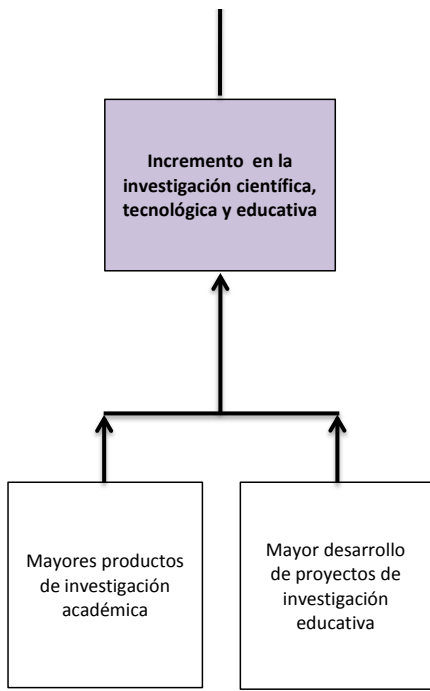

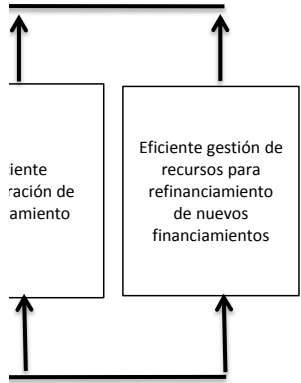

Fines



Objetivo

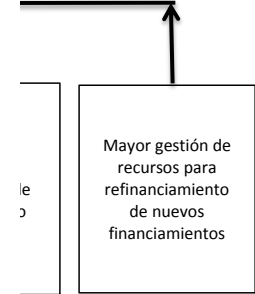

Medios

ÓRGANO SUPERIOR RESPONSABLE	SECRETARÍA DE EDUCACIÓN PÚBLICA
UNIDAD PRESUPUESTAL RESPONSABLE	SUBSECRETARÍA DE EDUCACIÓN MEDIA SUPERIOR Y SUPERIOR
UNIDADES PRESUPUESTALES INTEGRANTES	40 Organismos Descentralizados
PROGRAMA SECTORIAL	EDUCACIÓN
PROGRAMA PRESUPUESTARIO	0008 Educación Pública

CRITERIOS DE VALORACIÓN	ALTERNATIVA 1 (COMPONENTE 1)	ALTERNATIVA 2 (COMPONENTE 2)	ALTERNATIVA 3 (COMPONENTE 3)
1 FACULTAD JURÍDICA	3	3	3
2 PRESUPUESTO DISPONIBLE	3	3	3
3 REALIZABLE EN CORTO PLAZO	3	3	3
4 DISPONIBILIDAD DE RECURSOS TÉCNICOS	2	2	2
5 DISPONIBILIDAD DE RECURSOS ADMINISTRATIVOS	2	2	2
6 CULTURAL Y SOCIALMENTE ACEPTABLE	3	3	3
7 ESTUDIO DE IMPACTO AMBIENTAL	1	1	1
CRITERIOS DE VALORACIÓN	ALTERNATIVA 4 (COMPONENTE 4)	ALTERNATIVA 5 (COMPONENTE 5)	ALTERNATIVA 6 (COMPONENTE 6)
1 FACULTAD JURÍDICA	3	3	3
2 PRESUPUESTO DISPONIBLE	3	3	3
3 REALIZABLE EN CORTO PLAZO	3	3	3
4 DISPONIBILIDAD DE RECURSOS TÉCNICOS	2	2	2
5 DISPONIBILIDAD DE RECURSOS ADMINISTRATIVOS	2	2	2
6 CULTURAL Y SOCIALMENTE ACEPTABLE	3	3	3
7 ESTUDIO DE IMPACTO AMBIENTAL	1	1	1

Escala: 3 = Viabilidad Alta, 2 = Viabilidad Media, 1 = Viabilidad Baja.

ANEXO VI. ESTRUCTURA ANALÍTICA DEL PROGRAMA PRESUPUESTARIO

ÓRGANO SUPERIOR RESPONSABLE	SECRETARIA DE EDUCACIÓN PÚBLICA
UNIDAD PRESUPUESTAL RESPONSABLE	SUBSECRETARIA DE EDUCACIÓN MEDIA SUPERIOR Y SUPERIOR
UNIDADES PRESUPUESTALES INTEGRANTES	40 Organismos Descentralizados
PROGRAMA SECTORIAL	EDUCACIÓN
PROGRAMA PRESUPUESTARIO	0008 Educación Pública

Problemática 31 mil 498 egresados de educación media superior requieren de servicios de educación superior en el Estado de Hidalgo.	Solución 31 mil 498 egresados de educación media superior reciben servicios de educación superior en el Estado de Hidalgo
Efectos	Fines
Limitados programas educativos de calidad	Incremento de programas educativos de calidad
Insuficiente servicio de extensión y vinculación	Consolidados de servicios de extensión y vinculación
Escasa investigación científica, tecnológica y educativa de calidad	Investigación científica, tecnológica y educativa de calidad efectiva
Inadecuados procesos de planeación estratégica, evaluación y sistematización	Adecuados procesos de planeación estratégica, evaluación y sistematización
Indecuada administración central	Adecuada administración central
Insuficiente gestión y operación del financiamiento educativo	Eficiencia de la gestión y operación del financiamiento educativo
Problema	Objetivo
Población objetivo	Población objetivo
Estudiantes inscritos en Instituciones Públicas de Educación Superior, sectorizadas a la SEP Hidalgo (38 mil 168 estudiantes).	Estudiantes en el grupo de edad de 18 a 25 años: 38 mil 168 estudiantes
Descripción del problema	Descripción del resultado esperado
31 mil 498 egresados de educación media superior requieren de servicios de educación superior en el Estado de Hidalgo	31 mil 498 egresados de educación media superior reciben servicios de educación superior en el Estado de Hidalgo
Magnitud (Línea base)	Magnitud (Resultado esperado)
El 58.9% (151,848) de la población entre 18 a 25 años requiere de servicios de educación superior.	31 mil 498 egresados de educación media superior reciben servicios de educación superior en el Estado de Hidalgo
Causas	Medios
Deficiente formación académica de estudiantes inscritos en programas educativos de calidad	Eficiente formación académica de estudiantes inscritos en programas educativos de calidad
Deficiente servicio de extensión y vinculación	Eficiente servicios de extensión y vinculación
Decremento en la investigación científica, tecnológica y educativa	Incremento en la investigación científica, tecnológica y educativa
Deficientes procesos de planeación estratégica, evaluación y sistematización	Eficientes procesos de planeación estratégica, evaluación y sistematización
Deficiente Gestión y Operación	Eficiente Gestión y Operación
Financiamiento educativo insuficiente	Mayor suficiencia de financiamiento educativo